

Honda, 11 de octubre de 2016

Doctor
WILLIAM CALDERÓN PERDOMO
Presidente Ejecutivo
Cámara de Comercio de Honda
E. S. D.

Asunto: Entrega informe final visitas Palocabildo

Respetado doctor Calderón:

Por medio de la presente rindo informe del censo mercantil efectuado en la ciudad de Palocabildo, durante los días, 19, 20, 23, 24, 25, 26, 27, 30, 31 agosto 01, 02, 03, 05, 06, septiembre del año en curso.

Dicho censo se realizó debido al convenio interinstitucional efectuado entre el municipio de Palocabildo y La Cámara de Comercio de Honda, con el fin de Aunar esfuerzos para visitar efectivamente los establecimientos comerciales que operan en el mencionado municipio, verificar el cumplimiento de los requisitos legales para su funcionamiento y realizar el censo mercantil.

Se realizaron visitas a los establecimientos de comercio del municipio aplicando las encuestas del censo y se aprovechó para verificar el cumplimiento de los requisitos legales de funcionamiento, establecidas en la Ley 232 de 1995, dejándose los requerimientos de rigor en los negocios que no cumplían la totalidad de las formalidades para su funcionamiento.

Una vez tabulada y analizada esta información encontramos que en total se encuestaron doscientos veinte y cuatro establecimientos de comercio, los cuales mostraron los siguientes resultados.

A continuación se presenta el cuadro con la información del requerimiento

BASE DE LA TABULACION: 224 ENCUESTAS REALIZADAS

TOTAL REQUERIMIENTOS	224						
ITEM	PRESENTA	NO PRESENTA	NO APLICABLE	TOTAL	% PRESENTA	% NO PRESENTA	% NO APLICABLE
REGISTRO MERCANTIL	154	70	0	224	68,75%	31,25%	0,00%
SAYCO	5	25	194	224	2,23%	11,16%	86,61%
CONCEPTO SANIDAD	10	214	0	224	4,46%	95,54%	0,00%
CONCEPTO BOMBEROS	12	212	0	224	5,36%	94,64%	0,00%
CONCEPTO PLANEACION (USO DE SUELOS)	8	216	0	224	3,57%	96,43%	0,00%
RUT	156	68	0	224	69,64%	30,36%	0,00%
CONTROL DE PESAS Y MEDIDAS	0	65	159	224	0,00%	29,02%	70,98%
LISTA DE PRECIOS	68	145	11	224	30,36%	64,73%	4,91%
AVISO	129	94	1	224	57,59%	41,96%	0,45%
MANIPULACIÓN DE ALIMENTOS	15	55	154	224	6,70%	24,55%	68,75%
REGISTRO NACIONAL TURISMO	0	4	220	224	0,00%	1,79%	98,21%
LIBROS CONTABLES	4	220	0	224	1,79%	98,21%	0,00%
ARRENDAMIENTO LOCAL	53	171	0	224	23,66%	76,34%	0,00%

GRAFICA DATOS REQUERIMIENTO

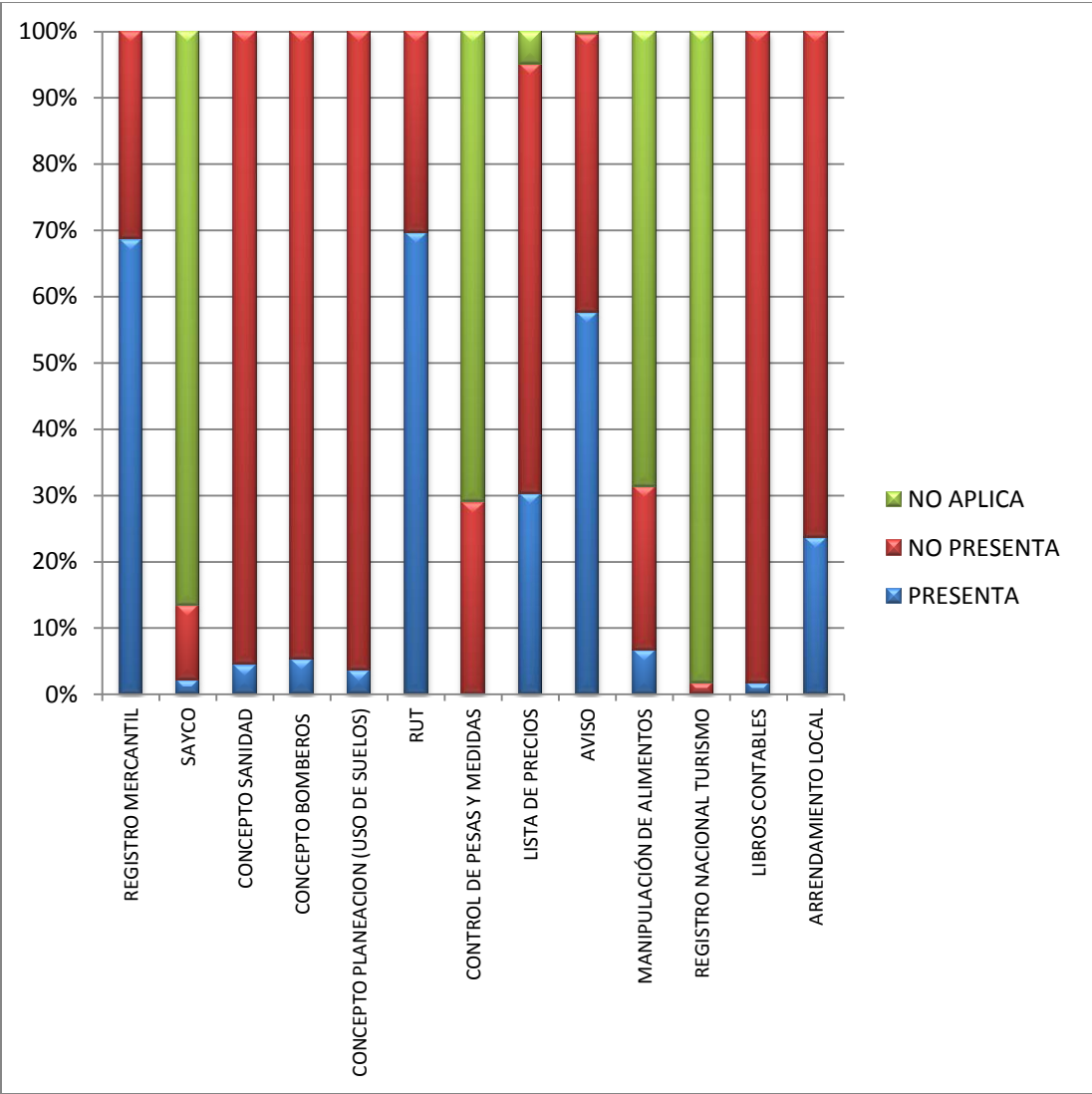

ENCUESTA CAPACITACIÓN

AREA	CANT	
COMERCIO	95	EL 11% DEL PERSONAL CENSADO (25 COMERCIANTES) MANIFESTÓ NO TENER INTERÉS EN TEMAS DE CAPACITACIONES.
MERCADEO Y VENTAS	142	
PROYECTOS	50	
TRIBUTARIA	37	
REG PUBLICO	9	
TURISMO	30	
TIC	43	
CONTANBLE - FINANCIERA	139	
LEGISLAC. EMPRESARIAL	21	
G. DE CALIDAD	24	

COMIDAS RAPIDAS	1	EL 1% (3 COMERCIANTES) REPRESENTA OTRAS OPCIONES PROPORCIONADAS POR LOS COMERCIANTES PARA APLICAR A TEMAS DE CAPACITACIÓN PARA LA MEJORA PRODUCTIVA DE LAS EMPRESAS O ESTABLECIMIENTOS
CORTES DE CARNE	1	
MANEJO DROGUERIA	1	

RANGO ACTIVOS

Etiquetas de fila	Cuenta de RANGO DE ACTIVOS
1. ENTRE 0 Y 1.400.000	15
2. ENTRE 1.400.001 Y 2.700.000	31
3. ENTRE 2.700.001 Y 3.500.000	34
4. ENTRE 3.500.001 Y 7.000.000	81
5. ENTRE 7.000.001 Y 12.000.000	31
6. ENTRE 12.000.001 Y 14.000.000	2
7. ENTRE 14.000.001 Y 19.000.000	13
8. MAS DE 19.000.000	17
(en blanco)	
Total general	224

GRÁFICA RANGO ACTIVOS

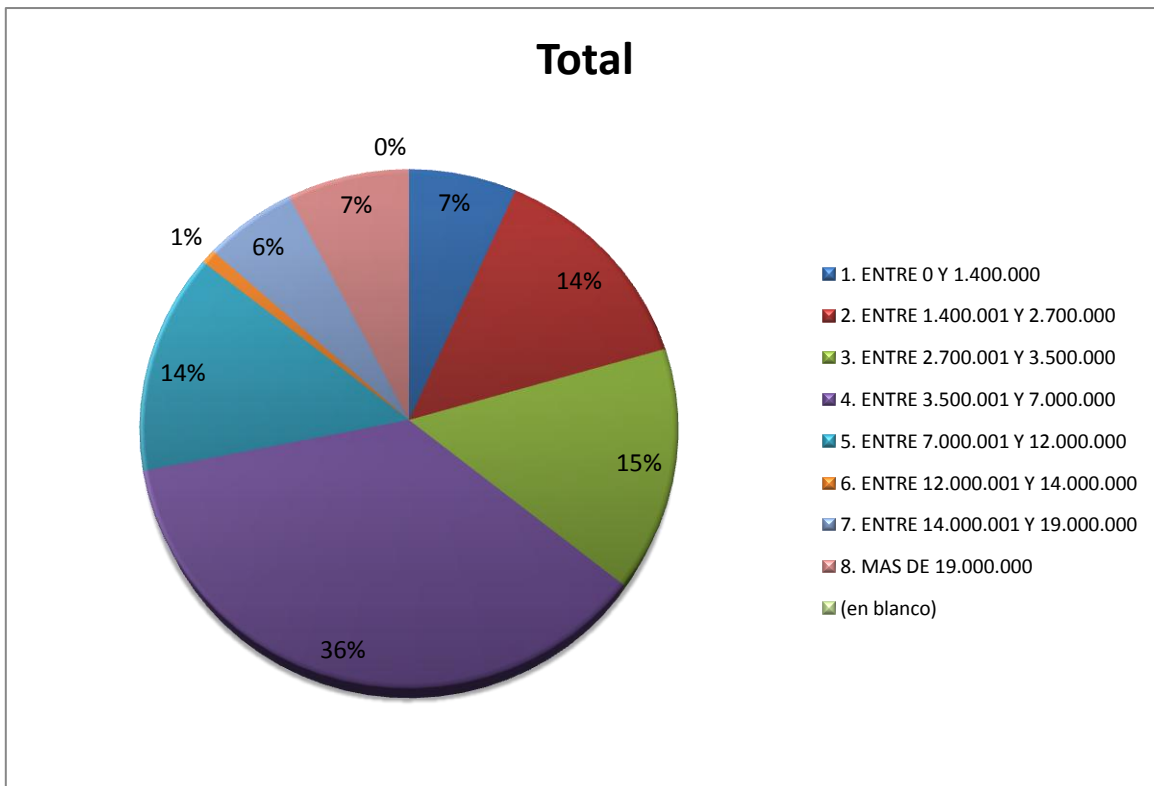

ACTIVIDADES ECONÓMICAS

Etiquetas de fila	ACTIVIDAD COMERCIAL
(en blanco)	
TIENDA	20
TALLER MOTOS	3
VENTA REPUESTOS	5
ALMACÉN ROPA	13
VENTA COMIDAS	1
VIDEO JUEGOS	1
MISCELANEA	18
TALLER ORNAMENTACIÓN	1
PARQUEADERO	1
TALLER	2
DSITRIBUIDORA BEBIDAS	1
REPARACIÓN ELÉCTRICOS CARROS	1
TALLER METALMECÁNICA	1
CAFETERÍA	7
DROGUERÍA	7
VENTA LLANTAS	1
TALLER METAL MECÁNICA	2
MONTALLANTAS	2
VENTA COMBUSTIBLES	1
CARNICERÍA	5
VENTA LACTEOS	1
BAR	20
VENTA ROPA	1
SALA DE BELLEZA	1
AGROVETERINARIA	5
FERRETERÍA	5
VENTA MUEBLES	4
TALLER LATONERÍA	1
PAPELERÍA	3
SUPERMERCADO	7
DISTRILACTEOS	1
SALÓN DE BELEZA	3
ESTUDIO FOTOGRÁFICO	2
CAFÉ INTERNET	2
RESTAURANTE	13
PANADERÍA	5

CASINO	2
SALÓN DE BELLEZA	5
SURTIFRIVER	1
MINIMERCADO	4
VIDEOJUEGOS	1
COMIDAS RÁPIDAS	1
FUNERARÍA	1
TRANSPORTE PASAJEROS	2
VENTA CELULARES	4
PARQUEDERO	2
COMPRA VENTA PRODUCTOS AGRÍCOLAS	5
VIDRIERÍA	1
VETERINARÍA	1
DISTRIBUIDORA ALIMENTOS	1
MENSAJERÍA	1
HOTEL	3
BILLAR	1
ALMACEN BICICLETAS	1
TIENDA NATURISTA	2
VENTA COLCHONES	1
JOYERÍA	1
COMPRAVENTA DE CAFÉ	1
REPARACIÓN GUADAÑAS	3
CANCHAS DE TEJO	1
BODEGA CERVEZA	2
TALLER CONFECCIONES	1
HOTEL Y PARQUEADERO	1
BODEGA GASEOSA	1
TALLER ORNAMENTACIÓN Y VIDRIERÍA	1
REPARACIÓN APARATOS ELÉCTRICOS	1
LAVADERO AUTOS	3
CASA DE APUESTAS	1
Total general	224

GRÁFICA ACTIVIDADES ECONÓMICAS

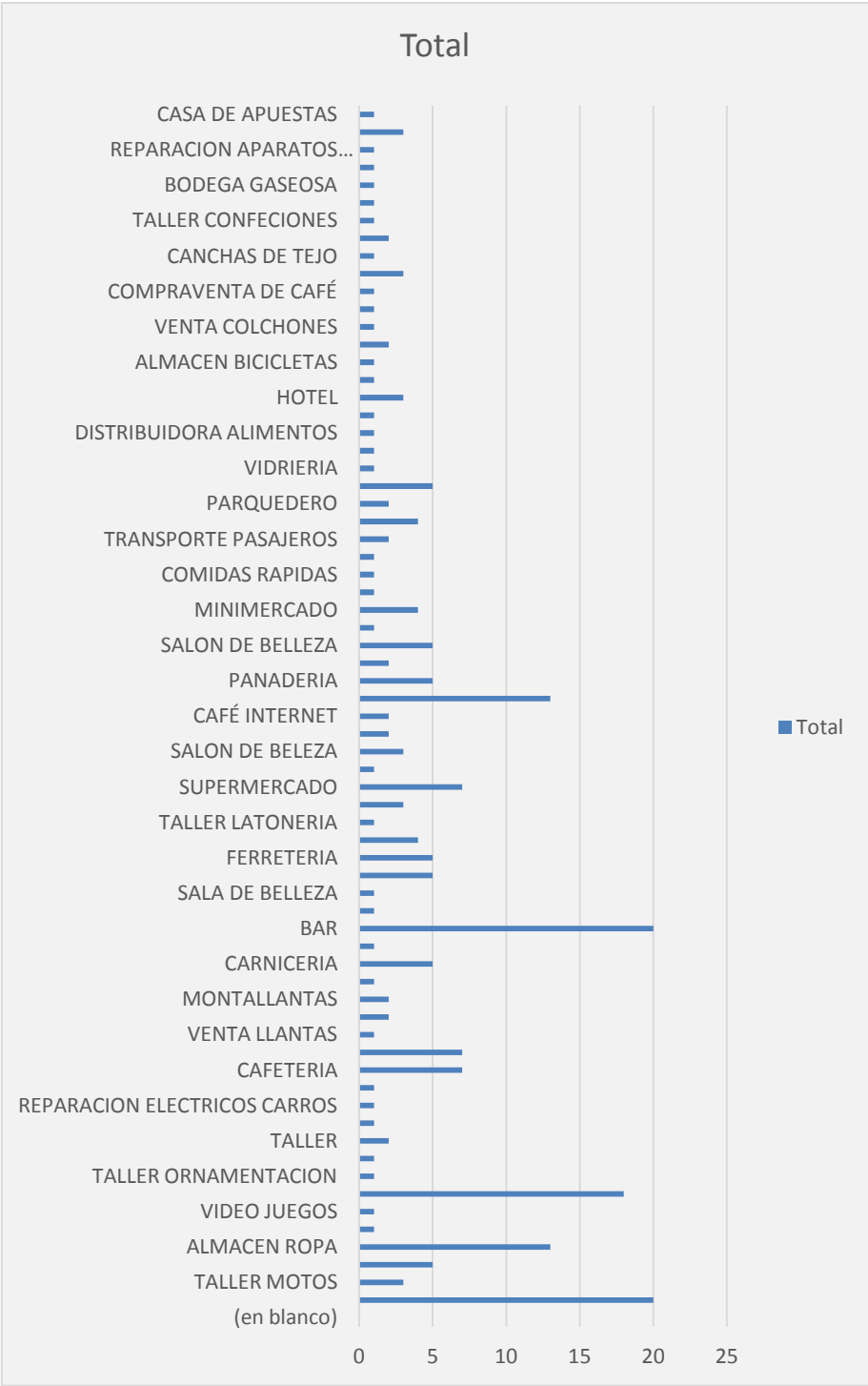

Por medio de las entrevistas realizadas a los comerciantes accedimos a algunas situaciones que se presentan en el sector comercial:

- Debido al auge en los cultivos que se están realizando, se percibe el bienestar económico que hay en la ciudad, lo cual ha generado aumento en el costo de los arriendos de los locales comerciales, queja manifestada por muchos comerciantes.
- Al visitar el establecimiento, Cooperativa de Caficultores del Norte, el administrador del punto nos manifestó que la Cooperativa está registrada en la ciudad de Fresno, pero al confirmar por vía telefónica con el gerente de la entidad nos comentó que el punto de Palocabildo no tiene registro mercantil, la respuesta que le dieron las directivas fue que con solo el registro de la central es suficiente, se nos informó que el número de teléfono de la Sede principal es: 2581333, y el representante legal es: Carlos Arturo Ávila.
- Varios comerciantes se quejaron de vendedores ambulantes que llegan al municipio y venden a menor precio, sobre todo en camiones, lo cual considera constituye competencia desleal ya que estos no pagan impuestos, arriendos, ni servicios públicos, por ello puede comercializar a menores precios.

Dentro de la labor realizada no fue posible censar algunos establecimientos de comercio como son:

- Pañalera mimaitos, ubicada en la entrada al barrio el Gualí, se realizaron varias visitas pero siempre se encontraba cerrado.
- Centro de mensajería, ubicado en la entrada al barrio el Gualí, se realizaron varias visitas pero siempre se encontraba cerrado.

Como no se realizó jornada nocturna, no fue posible censar los establecimientos:

- Angora ubicado en el costado occidental del parque principal segundo piso al lado de la iglesia.
- Palorumba, ubicado en el segundo piso del billar el ganadero.
- La arepa mixta de Marta ubicada en el costado oriental del parque principal en el primer piso del billar taztaz.

- Bodega de gaseosa, ubicada en la parte posterior de la alcaldía costado sur.

Teniendo en cuenta que en la plaza de mercado la labor se realizó entre semana, algunos establecimientos de comercio no se encontraron abiertos.

Atentamente,

CESAR ALBERTO RODRÍGUEZ ROJAS
C.C. N°. : 14.323.081 de Honda